



Instituto Tecnológico  
GeoMinero de España

R



JUNTA DE ANDALUCÍA  
Consejería de Obras Públicas y Transportes

(2000)

CONVENIO DE COLABORACIÓN CON LA  
CONSEJERÍA DE OBRAS PÚBLICAS Y TRANSPORTES  
PARA EL DESARROLLO DEL PROGRAMA DE  
ASISTENCIA EN  
AGUAS SUBTERRÁNEAS  
PARA ABASTECIMIENTOS

1996-2000

**ACTIVIDAD Nº 15 PLAN DE INTEGRACIÓN DE LOS RECURSOS HÍDRICOS SUBTERRÁNEOS EN LOS SISTEMAS DE ABASTECIMIENTO PÚBLICO DE ANDALUCÍA. SECTOR DE ACUÍFEROS EN RELACIÓN CON EL ABASTECIMIENTO DE LOS NÚCLEOS SITUADOS EN LA CUENCA DEL GUADALFEO Y SECTORES COSTEROS ADYACENTES (ALMUÑECAR, ALBUÑOL Y CASTELL DE FERRO) GRANADA**

**Documento 15.9.- Cartografía hidrogeológica (Río Verde).**



Instituto Tecnológico  
GeoMinero de España



**JUNTA DE ANDALUCÍA**  
*Consejería de Obras Públicas y Transportes*

**ACTIVIDAD Nº 15 PLAN DE INTEGRACIÓN DE LOS RECURSOS HÍDRICOS SUBTERRÁNEOS EN LOS SISTEMAS DE ABASTECIMIENTO PÚBLICO DE ANDALUCÍA. SECTOR DE ACUÍFEROS EN RELACIÓN CON EL ABASTECIMIENTO DE LOS NÚCLEOS SITUADOS EN LA CUENCA DEL GUADALFEO Y SECTORES COSTEROS ADYACENTES (ALMUÑECAR, ALBUÑOL Y CASTELL DE FERRO) GRANADA**

**Documento 15.9.- Cartografía hidrogeológica (Río Verde).**



437  
4076

441  
4076

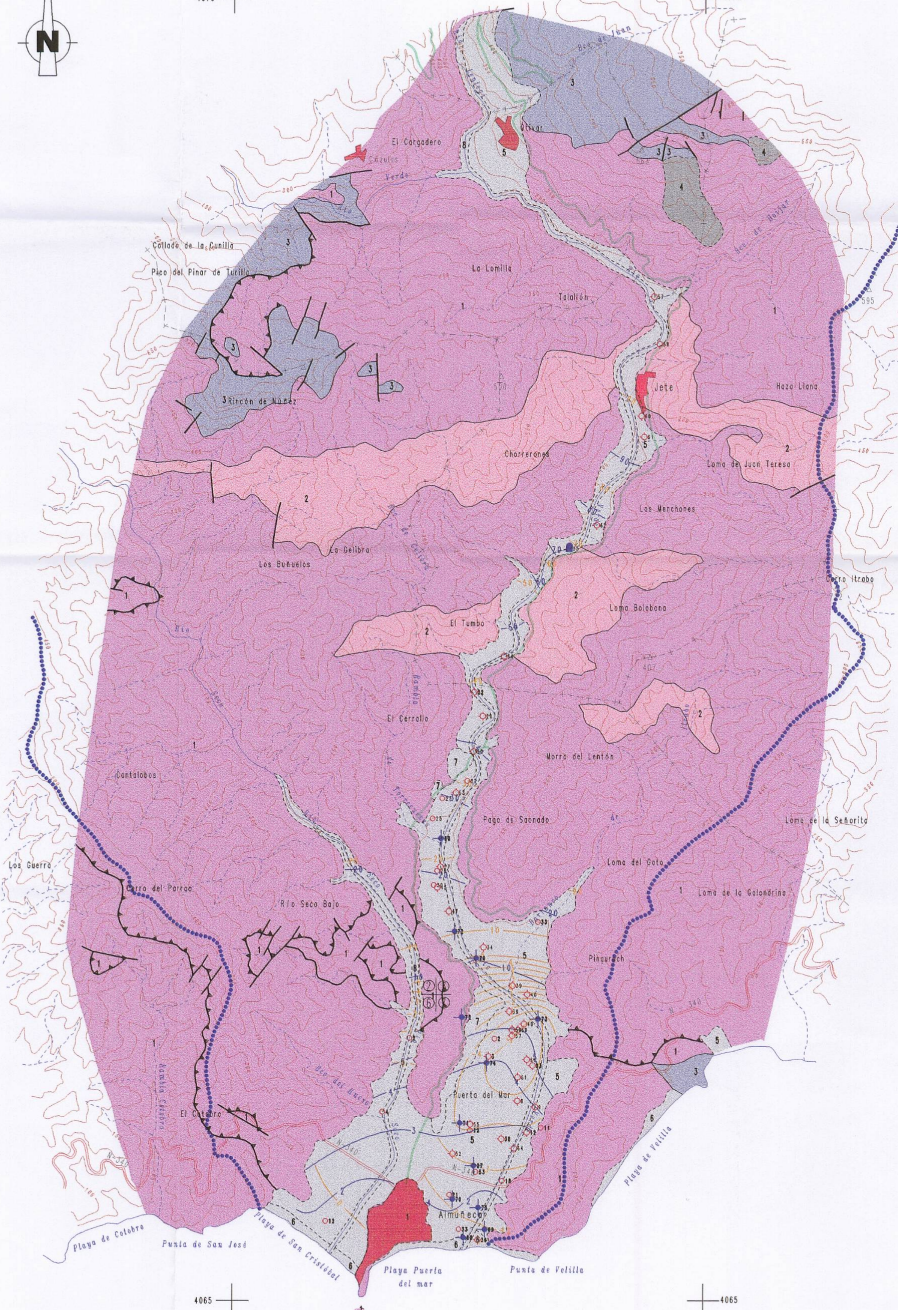

4065  
437

441  
4065

LEYENDA

		LITOLÓGICAS					PERM.
CUATERNARIO	4	5	6	7	8	Alto	
	SUPERIOR					Alto	
	MEDIO					Alto	
	INFERIOR					Alto	
TRIÁSICO						Alto	
PALEOZOICO						Alto	
						Medio	
						Baja	

- MATERIALES POSTOROGÉNICOS:**  
 0.- Coquea ocultas (tumbos).  
 1.- Depósitos coluviales.  
 2.- Arenas de playa.  
 3.- Arcillas, grases y limos.  
 4.- Travertinos.  
**COMPLEJO ALPILARIBIC:**  
 1.- Dolomitas, calizas y mármoles.  
 2.- Cuarcitas.  
 3.- Esquistos y filitas.
- Contacto discordante
  - Contacto mecánico
  - Cobijamiento
  - Falda normal
  - Divisorio de cuenca hidrográfic
  - 10 Isopleta de aguas altas en otoño medio (Febrero 1988)
  - 25 Isopleta de aguas bajas en otoño medio (Agosto 1988)
  - 13 Pozo
  - 35 Sondeo
  - 71 Piezómetro
  - 55 Galería
  - División de octales: Hoja 1044
- El número de orden se indica en negro cuando el punto está incluido en la red de control



DIRECCION DE AGUAS SUBTERRANEAS Y GEOTECNIA

PROYECTO  
 MEJORA DEL CONOCIMIENTO HIDROGEOLOGICO DE LOS ACUIFEROS DE LA CUENCA DEL CUADALFEO Y SECTORES COSTEROS ADYACENTES PARA LA INTEGRACION DE SUS RECURSOS EN LOS ABASTECIMIENTOS PUBLICOS. 1997-98-99.

DENOMINACION  
 CARTOGRAFIA HIDROGEOLOGICA DE LA U.H. 06.22 "RIO VERDE" PLANO N°

FECHA Octubre 1.999	COMPROBADO J.C. Rubio A. Gonzalez	AUTOR J.L. Garcia Aróstegui	ESCALA 1:25.000	CONSULTOR INGEMISA
------------------------	---	-----------------------------------	--------------------	-----------------------